Bůh pokynul a srdce,
které mělo pro nás vždy tolik lásky,
dotlouklo navždy.

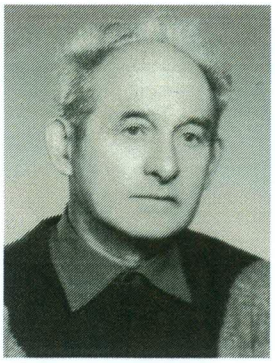

S vděčností Bohu za dar naplněného života,
plni lidského zármutku, ale i velikonoční nadějí ve vzkříšení oznamujeme,
že Pán k sobě povolal dne 7. února 2020, našeho drahého tatínka, dědečka,
pradědečka, bratra, švagra a strýce

pana

Františka Černíčka

Štítná nad Vláří 61

Zemřel doma mezi svými blízkými ve věku nedožitých 92 let.

Za jeho život poděkujeme mší svatou
v sobotu 15. února 2020 v 11:00 hodin
v chrámu Páně sv. Josefa ve Štítné nad Vláří.

Po církevním obřadu bude uložen na místním hřbitově.

S prosbou o modlitbu za jeho duši prosí:

syn Stanislav
dcera Marie s rodinou
dcera Zdeňka s rodinou
dcera Ludmila s rodinou
a ostatní příbuzní