ÚZEMNÍ PLÁN
ŠTÍTNÁ NAD VLÁŘÍ - POPOV

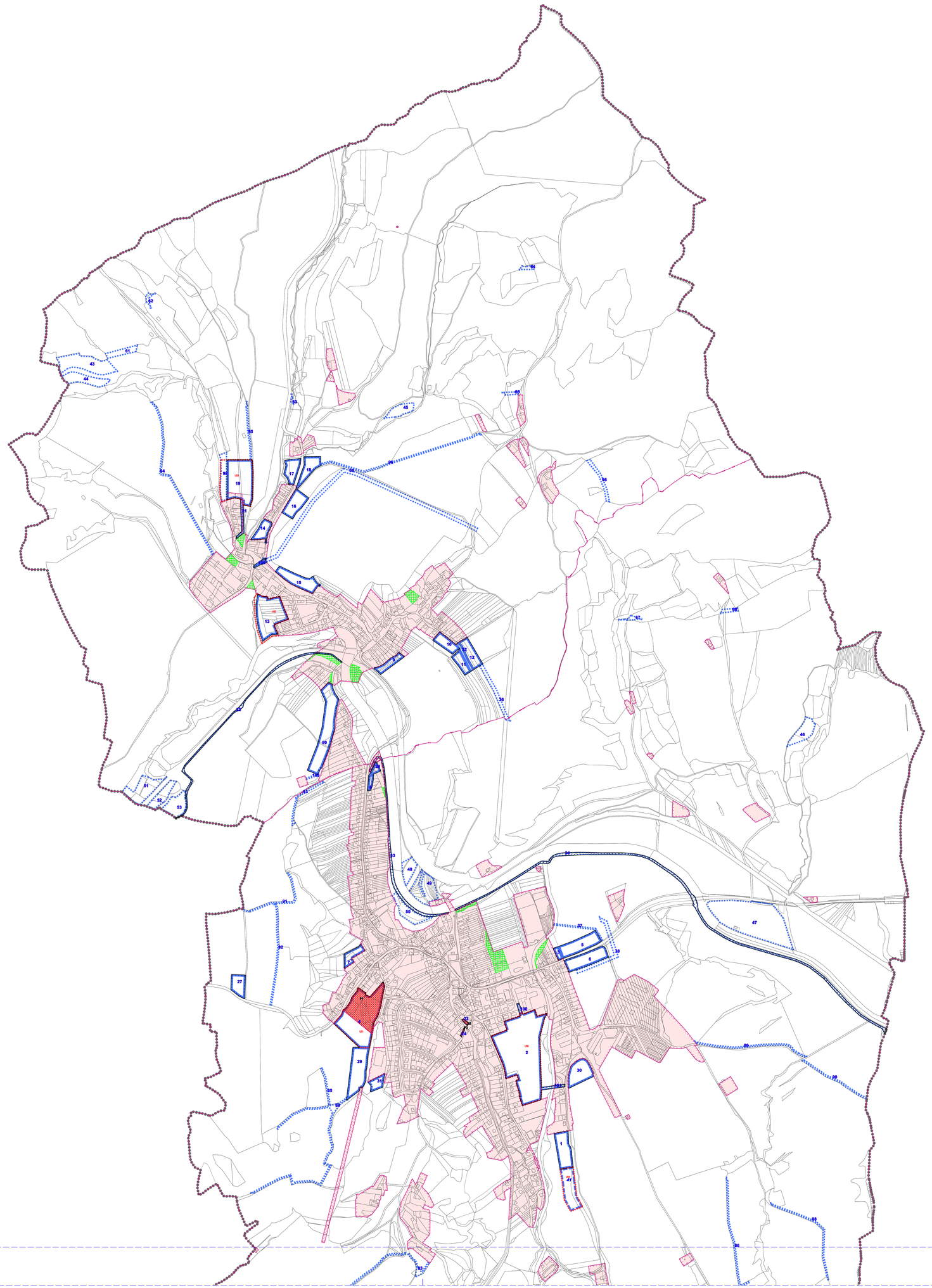

STABILIZOVANÉ PLOCHY	NÁVRHOVÉ PLOCHY	PLOCHY ÚZEMNÍCH REZERV	
			HRANICE ŘEŠENÉHO ÚZEMÍ
			HRANICE KATASTRÁLNÍ
			HRANICE ZASTAVĚNÉHO ÚZEMÍ K 30.4.2011
			HRANICE ZASTAVITELNÝCH PLOCH
			ZASTAVĚNÉ ÚZEMÍ
			ZASTAVITELNÉ PLOCHY
			OSTATNÍ NAVRHOVANÉ PLOCHY
			PLOCHY ÚZEMNÍCH REZERV
	US	US	PLOCHY, VE KTERÝCH BUDE ULOŽENO PROVĚŘENÍ ZMĚN JEJICH VYUŽITÍ ÚZEMNÍ STUDIÍ
			PLOCHY PŘESTAVBY
			NEZASTAVITELNÉ ÚZEMÍ
	1	41	ID PLOCH S ROZDÍLNÝM ZPŮSOBEM VYUŽITÍ

ZÁZNAM O ÚČINNOSTI

SPRÁVNÍ ORGÁN, KTERÝ ÚP VYDAL	ZASTUPITELSTVO OBCE ŠTÍTNÁ NAD VLÁŘÍ - POPOV	
DATUM NABYTÍ ÚČINNOSTI:		
POŘIZOVATEL:	MĚSTO VALAŠSKÉ KLOBOUKY, STAVEBNÍ ÚŘAD	RAZÍTKO:
PODPIS:		
JMÉNO A PŘÍJMENÍ:	JOSEF MANA	
FUNKCE:	REFERENT STAVEBNÍHO ÚŘADU	

INTEGROVANÝ OPERAČNÍ PROGRAM

EVROPSKÁ UNIE
EVROPSKÝ FOND PRO REGIONÁLNÍ ROZVOJ
ŠANCE PRO VÁŠ ROZVOJ

REGISTRAČNÍ ČÍSLO PROJEKTU "ÚZEMNÍ PLÁN ŠTÍTNÁ NAD VLÁŘÍ - POPOV: CZ.1.06/5.3.00/08.07068

ING. ARCH. J. ŠIMORDOVÁ, POD VODOJEMEM 4500, ZLÍN

Objednatel: Obec Štítná nad Vláří - Popov		Zak.č.: CZ.1.06/5.3.00/08.07068	
Obec: Štítná nad Vláří - Popov/Okres: Zlín	Kraj: Zlínský	Arch.č.:	/
Akce: ÚZEMNÍ PLÁN ŠTÍTNÁ NAD VLÁŘÍ - POPOV		Formát:	40 A4
		Stupeň:	NÁVRH
		Datum:	04/2013
		Měřítko:	1:5 000
Obsah: VÝKRES ZÁKLADNÍHO ČLENĚNÍ ÚZEMÍ		Č.v.:	I 1

mapový podklad : © ÚKM ZK - Polohopis informativního charakteru ověřeno z katastrální mapy