

SITUACE 1:500

OKRESNÍ NÁRODNÍ VÝBOR
GOTTWALDOV
odbor výstavby

13 února 1973

RODINNÝ DOMEK		[REDACTED]
[REDACTED]		MNV ŠTĚPĀ - TOPOV
MĚŘITKO 1:500	[REDACTED]	
		<i>[Handwritten signature]</i>

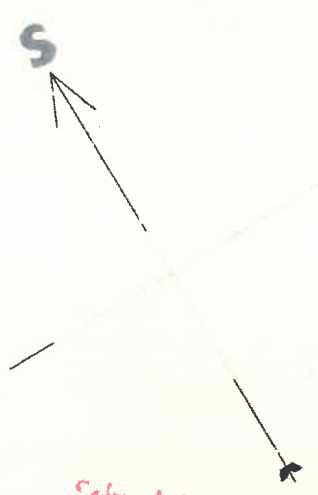
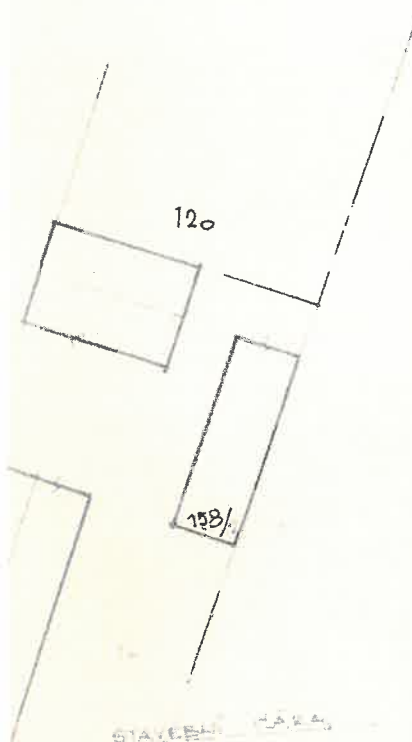





Schvaluje se za podmínek rozhodnutí
o přípustnosti stavby (stavebního
povolání) odboru výstavby a územního
řádkování ONV v Gottwaldově
ze dne 21. června 1978 č.j. VÚP-1450/38/MN

Machouš

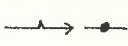

LEGENDA:

-  STÁVAJÍCÍ OBJEKTY
-  NAVRHOVANÝ ROD. DOMEK
-  VZDUŠNĚ VEDENÍ NN
-  BIOLOG. SEPTIK SM-3
-  STUDNA Ø 80 CM

JIHOMOR GOTTWALDOV ŠTŮRNÁ POKOV NP

NÁVRH ROD. DOMKU

1:500 LEDEN 1978

STAVEBNÍ - STAVBA 1:500

Jan Z...